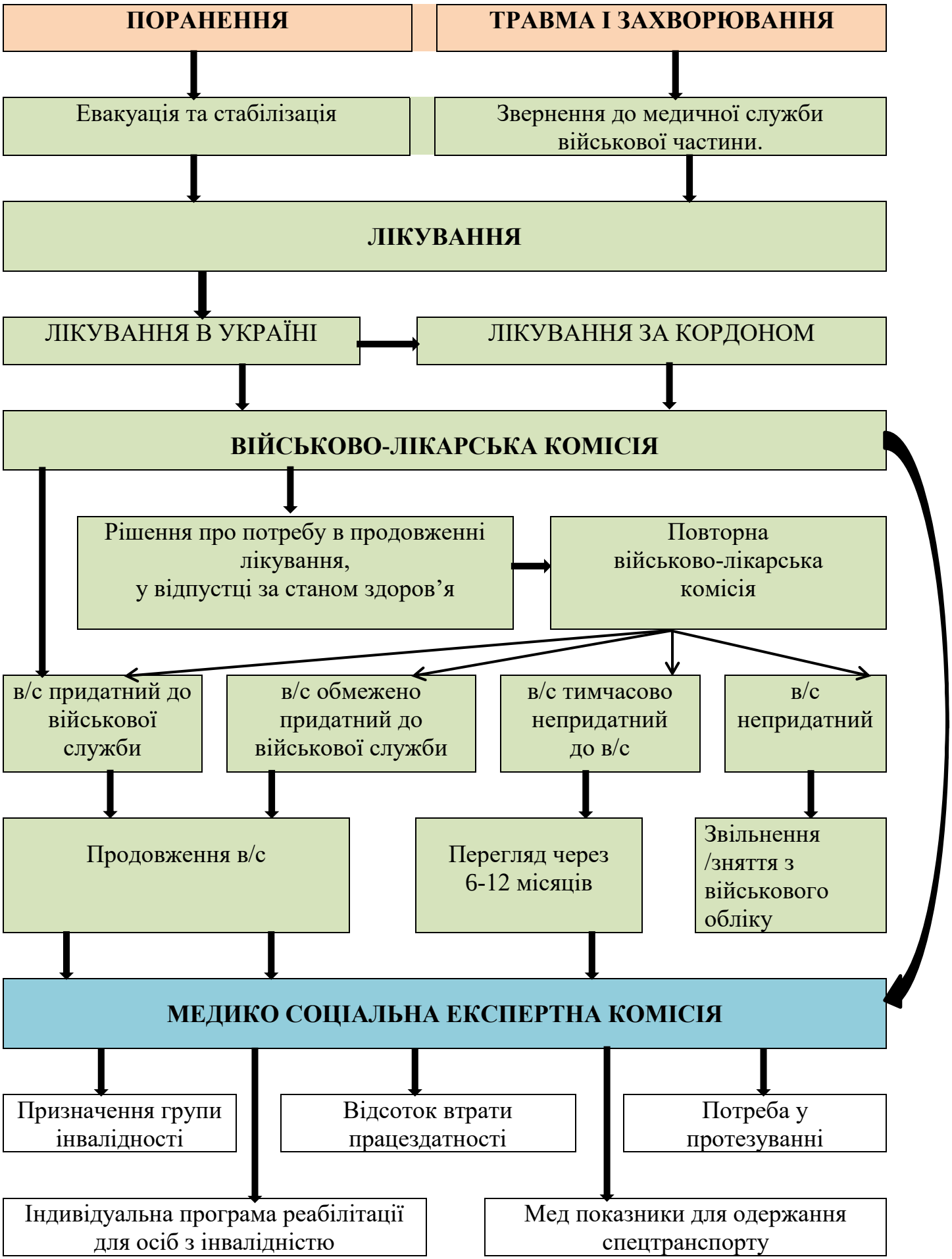Шлях військовослужбовця після поранення, травми, захворювання.